

HRUSICE

Územní plán

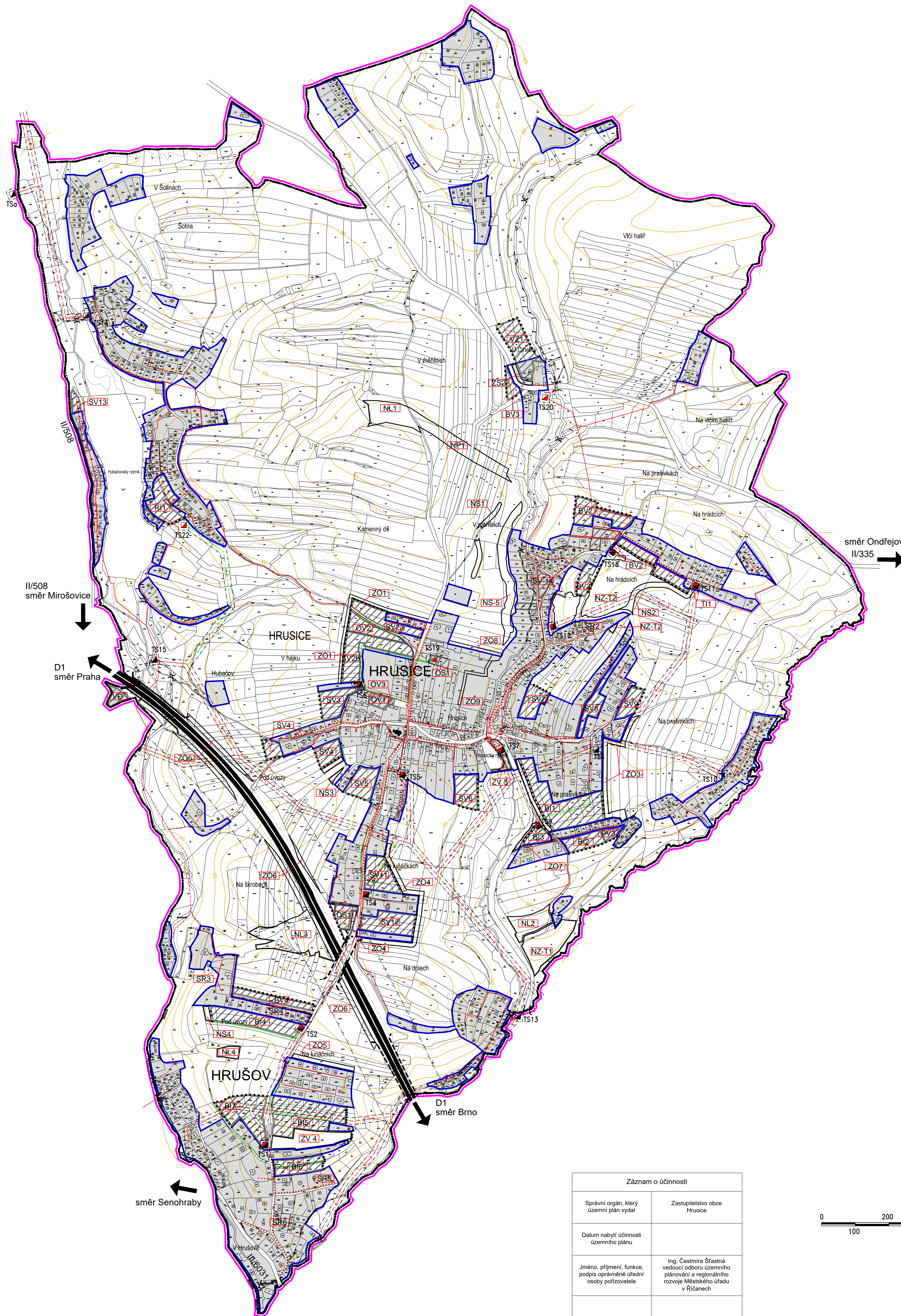

směr Ondřejov
II/335 →

II/508
směr Mirošovice ↓

D1
směr Praha ↙

směr Senohraby ←

D1
směr Brno ↘

Legenda:

HRANICE ÚZEMÍ

- Hranice katastrálního území
- Hranice řešeného území
- Hranice zastavěného území
- Hranice zastavitelného území

ZASTAVĚNÉ A ZASTAVITELNÉ ÚZEMÍ

- Zastavěná plocha
- Návrh zastavitelných ploch
- Návrh nezastavěného území (NP, NS, ZS, ZO, NZ - T, NL)

TECHNICKÁ INFRASTRUKTURA

- Elektrická energie**
- stav
návrh
- Nadzemní vedení el. energie VN 22 KV a 35 KV
 - Rušené nadzemní vedení el. energie VN 22 KV a 35 KV
 - Podzemní vedení el. energie VN 22 KV a 35 KV
 - Nadzemní vedení NN
 - Podzemní vedení NN
 - Nadzemní vedení NN přeložené do země
 - Podzemní vedení veřejného osvětlení
 - Trafostanice stávající
 - Trafostanice nové
 - Trafostanice rekonstruované

Záznam o účinnosti	
Správní orgán, který územní plán vydal	Zastupitelstvo obce Hrusice
Datum nabytí účinnosti územního plánu	
Jméno, příjmení, funkce, podpis oprávněné úřední osoby pořizovatele	Ing. Čestmíra Štátník vedoucí odboru územního plánování a regionálního rozvoje Městského úřadu v Říčanech
Otisk úředního razítka	

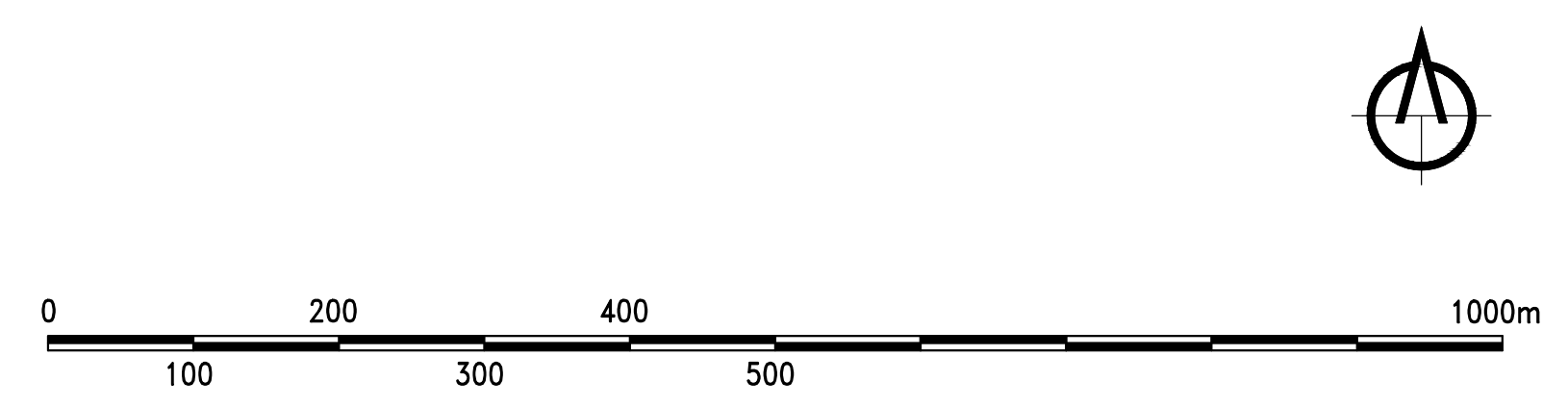

ZPRACOVÁNO NA PODKLADU KATASTRÁLNÍ MAPY PLATNÉ K 31. 01. 2021

Územní plán HRUSICE			
STAVBA	Územní plán - Příloha č.1	ŠKALA	1:8
POŘIZOVATEL	Městský úřad Říčany	OPRAVA	PRÁHA VÝCHOD
ODKRYVATEL	Obec Hrusice	ZM. ČÍSLO	PR-2019-072-CHS

C.H.S. Praha s.r.o.
PROJEKČNÍ A INŽENÝRSKÁ SPOLEČNOST

U Bulharska 3, 110 00 Praha 1
tel. 73 656 276 fax 22650548
e-mail: projekce@chsp Praha.cz

VED. PRŮBĚHU Ing. arch. SIXTA
PROJEKTOV. V. FRIDRICHOVÁ
DATUM 03/2021
MĚŘITVO 1:5000

ELEKTRICKÁ ENERGIE