

HRUSICE

Územní plán

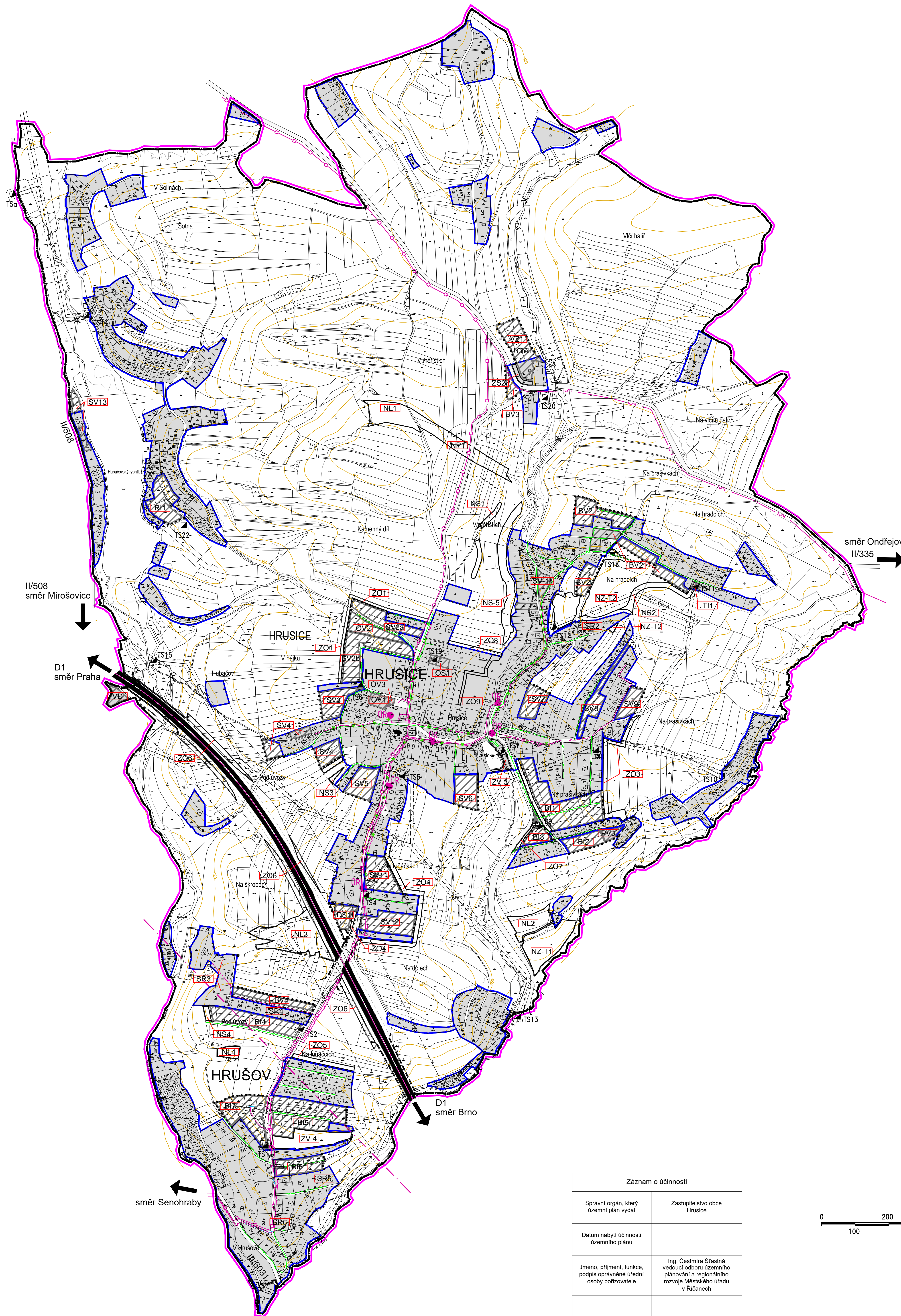

Legenda:

HRANICE ÚZEMÍ

- Hranice katastrálního území
- Hranice řešeného území
- Hranice zastavěného území
- Hranice zastavitelného území

ZASTAVĚNÉ A ZASTAVITELNÉ ÚZEMÍ

- Zastavěná plocha
- Návrh zastavitelných ploch
- Návrh nezastavěného území (NP, NS, ZS, ZO, NZ - T, NL)

TECHNICKÁ INFRASTRUKTURA

- | stav | návrh | Sdělovací a datové sítě |
|------|-------|---------------------------------------|
| | | Dálkový kabel |
| | | Dálkový kabel optický |
| | | Místní kabel podzemní |
| | | Místní kabel - venkovní vedení |
| | | Místní kabel - venkovní vedení rušené |
| | | Veřejný telefonní automat |
| | | Účastnický rozvaděč - UR |
| | | Radiorelévé trasy |

Záznam o účinnosti	
Správní orgán, který územní plán vydal	Zastupitelstvo obce Hrusice
Datum nabytí účinnosti územního plánu	
Jméno, příjmení, funkce, podpis oprávněné úřední osoby pořizovatele	Ing. Čestmíra Štátník vedoucí odboru územního plánování a regionálního rozvoje Městského úřadu v Říčanech
Otisk úředního razítka	



ZPRACOVÁNO NA PODKLADU KATASTRÁLNÍ MAPY PLATNÉ K 31. 01. 2021					
Územní plán HRUSICE					
AKCE	STAV	POŘIZOVATEL	OPRAV	ORIG. ČÍSLO	ČÍSLO VÝKRESU
	Územní plán - Příloha č.1	Městský úřad Říčany	PR-2019-072-CHS	PR-2019-072-CHS	1,9
ZPRACOVATEL		C.H.S. Praha s.r.o. PROJEKČNÍ A INŽENÝRSKÁ SPOLEČNOST	U Bulharska 3, 110 00 Praha 1 tel. 773 856 276 fax 225050948 e-mail: projekce@chsp Praha.cz		
VED. PRŮBĚHU	Ing. arch. SIXTA				
PROJEKTOVÝ	V. FRIDRICHOVÁ				
DATA	03/2021				
MĚŘITVO	1:5000				
SDĚLOVACÍ A DATOVÉ SÍTĚ					